Aizkraukles novada Pļaviņu pilsētas, Aiviekstes pagasta, Klintaines pagasta un Vietalvas pagasta teritorijas plānojums

Teritorijas funkcionālais zonējums

Redakcija 6.1

N

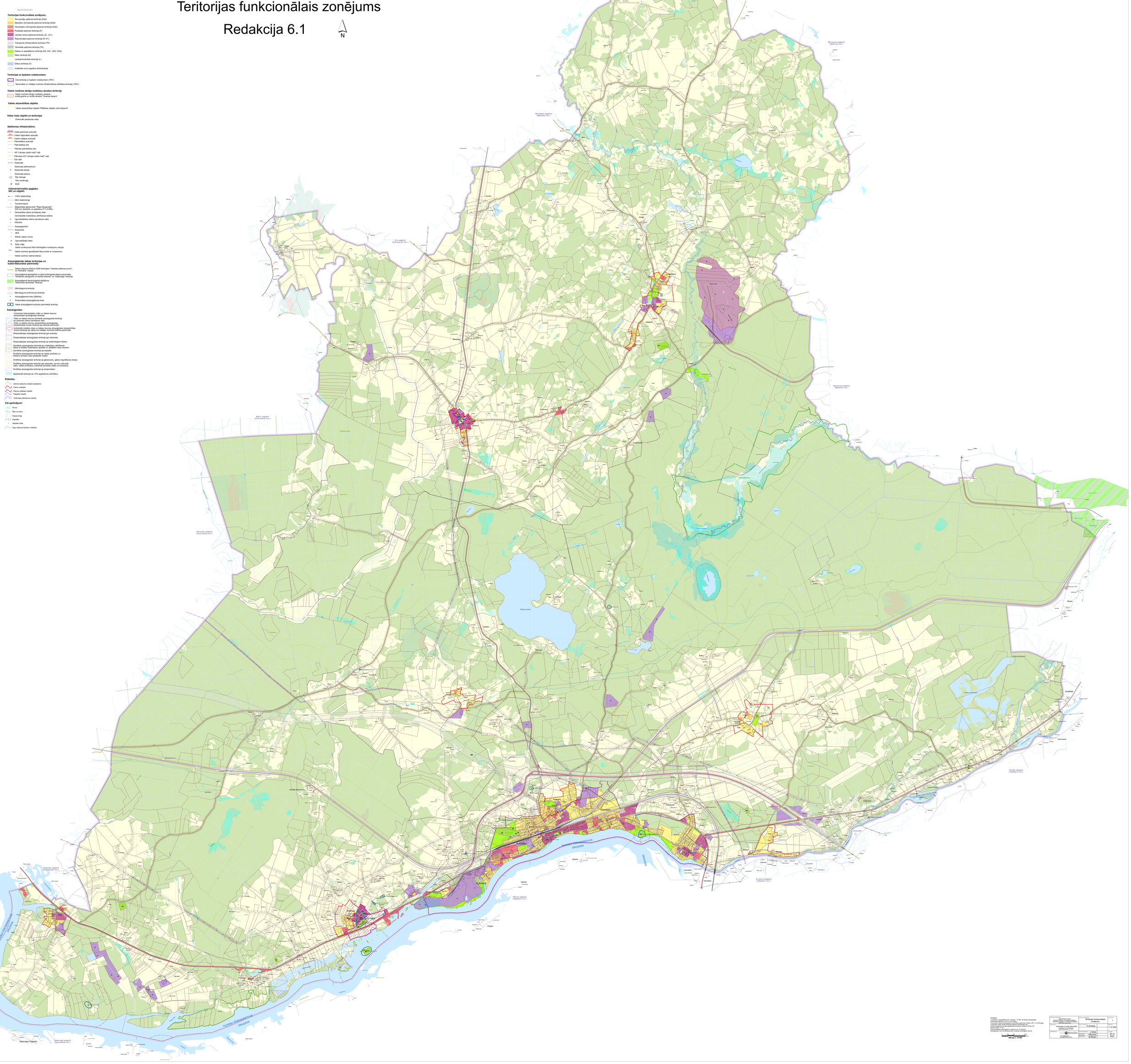

A D T E R K L I S

Teritorijas funkcionālais zonējums:

- Sevišķo dzīvojamās apbūves teritorija (DzS)
- Mazstāvu dzīvojamās apbūves teritorija (DzM)
- Daudzstāvu dzīvojamās apbūves teritorija (DzD)
- Publiskās apbūves teritorija (P)
- Jauktas centra apbūves teritorija (JC, JC1)
- Rūpnieciskās apbūves teritorija (R, R1)
- Transporta infrastruktūras teritorija (TR)
- Tehniskās apbūves teritorija (TA)
- Dabas un apstādījumu teritorija (DA, DA1, DA2, DA3)
- Mežu teritorija (M)
- Lauksaimniecības teritorija (L)
- Ūdeņu teritorija (Ū)
- Indekssēto zonu papildus simbolizācija

Teritorijas ar īpašiem noteikumiem:

- Cita teritorija ar īpašiem noteikumiem (TīN1)
- Nacionālas un vietējas nozīmes infrastruktūras attīstības teritorija (TīN7)

Valsts nozīmes dārgo izrakteņu atradņu teritorija

- Valsts nozīmes dārgo izrakteņu atradne smilts-grants un smilts atradne "Vesetas karjers"

Valsts aizsardzības objekts

- Valsts aizsardzības objekts "Militārais objekts Juču šautuve"

Vides riska objekti un teritorijas

- Potenciāli piesārņota vieta

Satiksmes infrastruktūra:

- Valsts galvenais autoceļš
- Valsts reģionālais autoceļš
- Valsts vietējais autoceļš
- Pašvaldības autoceļš
- Pašvaldības iela
- Pilsētā pašvaldības iela
- AS "Latvijas valsts meži" ceļš
- Pārvalsts AS "Latvijas valsts meži" ceļš
- Cita ceļš
- Dzelzceļš
- Dzelzceļa pārbraukšanas
- Dzelzceļa stacija
- Dzelzceļa pietura
- Tilts mērogā
- Tilts nemērogā
- DUS

Inženiertehniskās apgādes tīkli un objekti:

- 110kV elektrolīnija
- 20kV elektrolīnija
- Transformators
- Maģistrālais gāzesvads "Rīga-Daugavpils" 530 mm diametrā, ar spiedienu P=7.6 MPa
- Centralizēta siltuma ģenēšanas vieta
- Centralizēti noteikdzeļu attīrīšanas sekārta
- Ūdensvadības ūdens ņemšanas vieta
- Hidrants
- Aizsargjosla
- Aizsprosts
- HES
- Mobilo sakaru tornis
- Ugunsdzēšeļu dīķis
- Kaitu mājā
- Valsts novērojuma tīkla hidroloģiskā novērojumu stacija
- Valsts nozīmes ģeodēziskā tīkla punkts ar noskaņojumu
- Valsts nozīmes ūdensnoteka

Aizsargājamās dabas teritorijas un kultūrvēsturiska piemineklī:

- Dabas lieguma (Natura 2000 teritorija) "Vesetas palienes pļavu", un "Klintaines" robeža
- Aizsargājamā ģeoloģiskā un ģeomorfoloģiskā dabas pieminekļa "Klintaines sausgultne un karsta ieteková" un "Stabulenga" teritorija
- Aizsargājamā dendroloģiskā stādījuma "Kalnamāte dendrārijs" teritorija
- Mikroliegums teritorija
- Mikroliegums buferzonas teritorija
- Aizsargājamais koks (ozols)
- Potenciālais aizsargājamais koks
- Valsts aizsargājamā kultūras pieminekļa teritorija

Aizsargjoslas:

- Virszemes (dabiskajiem) ūdeņu un dabas resursu aizsardzības aizsargjoslas teritorija
- Ūdeņu un dabas resursu ģīmeņaina aizsargjoslas teritorija
- Ūdeņu un dabas resursu aizsargjosla
- Ūdeņu un dabas resursu aizsardzības aizsargjoslas (aizsardzības zonas) teritorija ap kultūras pieminekli
- Individuālā noteikta ūdeņu un dabas resursu aizsargjoslas (aizsardzības zonas) teritorija ap vietējās nozīmes kultūras pieminekli
- Ekspluatācijas aizsargjoslas teritorija gar autoceļu
- Ekspluatācijas aizsargjoslas teritorija gar dzelzceļu
- Ekspluatācijas aizsargjoslas teritorija ap elektriskajiem tīkliem
- Sanitārās aizsargjoslas teritorija ap noteikdzeļu attīrīšanas ēkām ar atklātu noteikdzeļu apstrādi un atklātiem dūņu laukiem
- Sanitārās aizsargjoslas teritorija ap kapsētu
- Drošības aizsargjoslas teritorija ap naftas produktu un naftas ķīmisko vielu ārējiem tīkliem
- Drošības aizsargjoslas teritorija ap gāzesvadu, gāzes regulēšanas stacju
- Drošības aizsargjoslas teritorija ap dzelzceļu, ja kurā pārvadā naftu, naftas produktus, bīstamas ķīmiskās vielas un produktus
- Drošības aizsargjoslas teritorija ap aizsprostiem
- Applūstošā teritorija (ar 10% applūšanas varbūtību)

Robežas:

- Zemes īpašuma robeža (katastrs)
- Ciemu robežas
- Pļaviņu pilsētas robeža
- Pagasta robeža
- Teritorijas plānojuma robeža

Cēli apzīmējumi:

- Purva
- Āsa un bāņu
- Kraisa līnija
- Kapsēta
- Atpūtas vieta
- Upju sateces baseinu robežas

PIEZĪMES:
1 Grafiskie teksti/ģeodēzisko tīklu izkārtojums ir 10 000. Sk.skaitļu Ģeodēzijas informācijas centrā, Rīgā, Jāņa sētas 7, tālr. 67032600.
2 Informācija par Valsts ģeodēzisko informācijas aģentūras ortofotu 2017. un 2018.gada, ortofotokartēm ir pieejama www.geolatvija.lv, www.karte.lv.
4 Karte sagatavota Latvijas ģeodēziskā koordinātu sistēmā LKS-92 TM. Augstumi Latvijas vertikālajā koordinātu sistēmā LVS-2000.
5 Karte izstrādāta ainavoptimālā krāsu sistēma. Krāsaspēles ir Kanāda Kanāda Kanāda Zaļa Zaļa Zaļa.

Mērogs 1: 10 000

PROJEKTĒTĀJS: SIA "Latvijas ainavu arhitekti"	Teritorijas funkcionālais zonējums		LAPAS Nr. 1
PROJEKTA VADĪTĀJS: Pļaviņu pilsētas, Aiviekstes pagasta, Klintaines pagasta un Vietalvas pagasta teritorijas plānojuma izstrādātājs			
ARHITEKTS: Aizkraukles novada pašvaldība	O.Zvaigzne		1:10 000
SIA "Latvijas ainavu arhitekti"			